



全村博物館構想は、身の周りにある良いものをみんなで一緒に探して、学んで、この村で楽しくやっていたという活動です。

春日・七久里地区の
ほんやりさま。
(写真・中田)

【発行・問合せ】
阿智村役場 協働活動推進課
全村博物館構想事務局
TEL0265-43-2220 FAX43-2351
achi.zensonhaku@gmail.com

2021年1月20日

「聞き書きプロジェクト2019」 冊子完成!

2年目となった「聞き書きプロジェクト2019」の冊子が完成しました。「聞き書き」とは歴史を調べる手法の一つで、経験者などから話を聞き、文章にまとめます。今回の冊子には、7人の語り手(話し手)から聞き取った6編がまとめられています。



聞き手に聞きました!

Q1. 聞き書きってどうやってるの?

まず誰に話を聞くかを決めます。語り手の方にはお話を3回程度聞きます。1回あたり2時間くらいかかります。毎回、録音しておき、テープおこしをします。それを1つの文としてまとめていきます。最後に自分の感想を書きます。

Q2. 話し手はどうやって決めるの?

聞き手が決めます。前から話を聞いてみたかった人、知りたいテーマに詳しい人など、聞き手の関心で決めてお話を依頼します。

Q3. 楽しいことは?

話を聞くことです。その人特有の体験が聞けることが魅力です。地域をより深く知ることができ、自分が地域に溶け込むきっかけにもなっている気がしています。

Q4. 大変なことは?

テープおこしです。2時間の話を文字におこすには10時間くらいかかります。まとめることも簡単ではありません。でも、これ乗り越えたと語り手が本当に語りたかったことが見えてきます。

Q5. なんで聞き手の感想も書くの?

理由の一つは聞き手の感想を語り手に伝えるためです。もう一つは、地域のあり方や未来をみんな考えていくためです。聞き手の感想があることで、より多くの人と一緒に語り手の話を共有し、考えていくことができます。

「聞き書きプロジェクト2019」

冊子を希望する方は協働活動推進課まで。

- 1 「昭和30年代 工場勤めと家庭生活」
語り手：安川あき (駒場)
聞き手：熊谷佳子 原二三
- 2 「栗矢 西垣外 (木下家) の年中行事」
語り手：木下秀直・ちか子 (伍和)
聞き手：原知富美
- 3 「郵便配達36年、89歳まで自分を律して生きる」
語り手：桜井一芳 (清内路)
聞き手：寺田一雄
- 4 「尊く生きて時代を繋ぐ」
語り手：田中和代 (智里東)
聞き手：寺田眞由美 奥澤明子
- 5 「時代を切り拓いてきた女性」
語り手：平野嗣子 (伍和)
聞き手：畠山幹恵 山本昌江
- 6 「夢中で働き、ころっと遊ぶ」
語り手：田中きよみ (伍和)
聞き手：若林暁子 大石真紀子



Q6. 今回の冊子をちょこっと紹介してください。

本冊子には2020年12月に亡くなられた平野嗣子さんの語りを収録しています。平野さんは阿智村で初めての女性村議として活躍しました。平野さんがなぜ村づくりに関わったのか、その背景やこれからの生きる若い人達へのメッセージが伺えます。その他の5本も含め、ぜひ読んでみて下さい。

1月の伝統行事 「ほんやりさま」



浪合・上半堀 1/9



浪合・恩田 1/14



智里西・園原 1/16



伍和・東栗矢 1/9

今年も規模を縮小した地区もありましたが、実施した所では皆さんいつもと変わらない笑顔で、火を囲んでいました。

(写真・中田)

◎企画展「GoTo神坂越え～東山道の基礎知識～」



「東山道」は奈良時代に整備され、阿智村を通過していた古道です。歴史が苦手な方でも分かりやすく楽しめる展示を目指しました。

期間：2021年2月13日(土)～5月9日(日)
 時間：午前9時30分～午後4時30分 * 入場無料
 休館：月曜・火曜日(当面の間)

◎カフェほうぎの木 カフェギャラリー
 「さくらいりか作品展 想像と創造」



清内路地区在住の、さくらいりかさんの作品展を開催中です。

期間：2021年3月27日(土)まで

熊谷元一写真童画館

◎企画展

「半世紀前の阿南町新野の雪祭り写真展」

コロナ禍で縮小された新野の雪祭りの、賑やかな祭りを再現した記録写真45点を展示しています。

期間：2021年3月29日(月)まで
 時間：午前9時～午後4時30分
 休館：月曜・火曜日

(当面の間)

入場料：村内在住者100円
 中学生以下無料



◎アートギャラリー

「県立阿智高校書道・美術・写真部校外展」

・2021年1月27日(水)～3月1日(月)
 ・入場無料

2/6(土) 社教研「気候変動」
 オンライン分科会を実施します!

3月上旬にオンラインで「気候変動」の学習会を実施します。それに先立ち、Zoomの練習を兼ねた分科会を開催します。初めての方は、自宅から参加できるようサポートします。また機材が無い方は、中央公民館などからの参加が可能です。

日時：2021年2月6日(土) 午後4時～ **参加無料**

内容：Zoomの練習、「気候変動」に関する意見交換。

申込：全村博物館構想事務局までメールまたは電話でお申込み下さい。2月1日(月)締切。機材がない場合などは申込みの際にご相談下さい。

ズーム ☆Zoomとは？
 パソコンやスマートフォンからビデオ・Web会議を行うことができます。事前にインストールが必要ですが、使用料は無料です。

クイズ!

『この場所は、どこだ?!』

阿智村出身の写真家・熊谷元一は、村内各地で撮った様々な記録写真を残しています。元一が撮った場所は今どうなっているのか?! 地域おこし協力隊・中田が撮影に行きます!

ここは駒場地区のどこでしょう?

1970(昭和45)年撮影

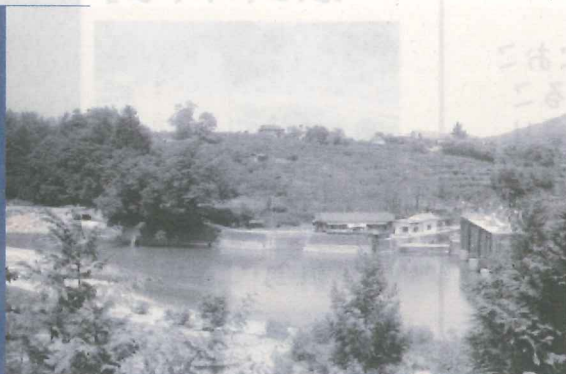

答え合わせは次号で!

前号の答え

清内路地区・
 下清内路

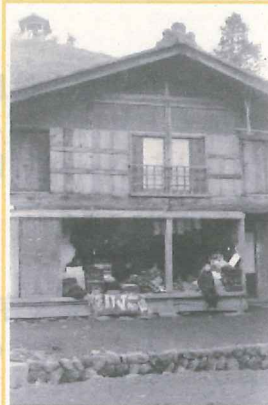

1959(昭和34)年

62年後



道路通行規制についてお願い

下記工事を施工するにあたり、道路を通行制限したいので
ご協力をお願いします。

記

- | | | |
|------------|-----------------------|---|
| 1. 通行制限の期間 | 自 | 至 |
| | 令和3年 1月20日～令和3年 2月19日 | |
| 2. 通行制限の時間 | 8:00～17:00 夜間通行可 | |
| 3. 通行制限の種類 | 全面通行止 | |
| 4. 通行制限の場所 | 村道1-22号線 阿智村 上清内路 | |
| 5. 工事名 | 令和2年度 村単災害復旧工事 | |
| 6. 工事の種類 | 道路法面災害復旧工事 | |



施工業者

櫻井建設有限会社

工事担当者 原 金利

電話 49-8960

2021年1月20日

各組長様へ

中部電力株式会社

導水路トンネル貫通石希望申込書の回収について（お願い）

貫通石配布のご案内を清内路地区の各戸へ回覧させて頂きました。
お手数ですが、各組の希望申込書を下記のとおりご提出お願い致します。

記

- 1 提出物 : 導水路トンネル貫通石の希望申込書
- 2 提出期限 : 2月10日（水）
- 3 提出先 : 清内路振興室
- 4 問い合わせ先 : 中部電力株式会社 清内路水力建設所
t e l : 0 2 6 5 - 5 4 - 6 9 0 5

以 上

導水路トンネル貫通石の配布

日頃は、清内路水力発電所工事に際しまして、地元の皆さまのご理解とご協力をいただいていることに、感謝申し上げます。

小黑川えん堤から水槽への導水路トンネルは、来月（2月）下旬頃に貫通する予定です。日頃からお世話になっている清内路の皆さまに貫通石を配布したいと考えておりますので、ご希望される方は別紙に記入をお願いいたします。

◆ 配布予定 ◆

ご希望された方のご自宅へ
3月末頃までに中部電力より配布

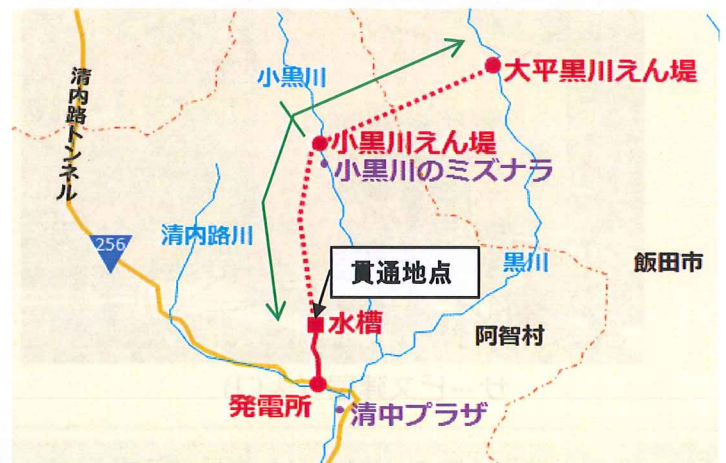

《 導水路トンネルの様子 》



貫通石

トンネル工事は技術が進歩した現在でもなお危険と困難を伴う難しい仕事とされています。それら乗り越え、岩(石)を貫いて完成に至るところから、貫通地点で採掘される石は『初志貫徹』『難関突破』の象徴とされ、近年では合格祈願の守護石としても珍重されています。



貫通時のイメージ

これは発電所の放水路が貫通した時の写真です



《 お申込み方法 》

ご希望の方は別紙の「希望申込書」にお名前・電話番号のご記入願います。
組長さんへ2月9日(火)までに戻るようお願いいたします。

◆工事の状況◆

進捗状況 56%



小黒川えん堤、導水路トンネル抗口の状況



水圧管路の状況



サービス建屋（入口）



サービス建屋（国道256号線から）

サービス建屋のコンクリート部が完成しました

サービス建屋の中には、水車や発電機を制御するための機器類が設置されます。
今後は内装工事や塗装工事を行い、その後機器類の搬入を行っていく予定です

工事施工会社

- 村道改良、残土置場の工事 吉川建設株式会社
- 小黒川えん堤、導水路、水圧管路、発電所の工事
前田・西松・シーテック・吉川・木下共同企業体

〒395-0401 長野県下伊那郡阿智村清内路1335-3 TEL 0265-46-1550



問い合わせ先

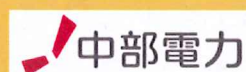

・工事に関するお問い合わせはこちらまで
中部電力株式会社 清内路水力建設所
〒395-0401 阿智村清内路1898-1 TEL 0265-54-6905
Email : Seinaiji.Suiken@chuden.co.jp
* 問い合わせ時間 平日 9時～17時 *

送電線工事 (清内路昼神線新設) ヘリコプター運搬月間予定表 (2月分)

予 定	鉄塔番号		2/1 月		2/2 火		2/3 水		2/4 木		2/5 金		2/6 土		2/7 日		
			午前	午後	午前	午後	午前	午後	午前	午後	午前	午後	午前	午後	午前	午後	
	No.5	運搬回数															
		運搬資機材															
	No.9	運搬回数															
		運搬資機材															
	鉄塔番号		2/8 月		2/9 火		2/10 水		2/11 木		2/12 金		2/13 土		2/14 日		
			午前	午後	午前	午後	午前	午後	午前	午後	午前	午後	午前	午後	午前	午後	
	No.5	運搬回数			18												
		運搬資機材			資機材												
	No.9	運搬回数															
		運搬資機材															
	鉄塔番号		2/15 月		2/16 火		2/17 水		2/18 木		2/19 金		2/20 土		2/21 日		
			午前	午後	午前	午後	午前	午後	午前	午後	午前	午後	午前	午後	午前	午後	
	No.5	運搬回数															
		運搬資機材															
	No.9	運搬回数	13				13										
		運搬資機材	生コン				生コン										
	鉄塔番号		2/22 月		2/23 火		2/24 水		2/25 木		2/26 金		2/27 土		2/28 日		
			午前	午後	午前	午後	午前	午後	午前	午後	午前	午後	午前	午後	午前	午後	
	No.5	運搬回数			10												
		運搬資機材			資材												
	No.9	運搬回数															
		運搬資機材															

※ ヘリコプター運搬の予定日や回数は、鉄塔作業の進捗や天候により変更となる場合があります。

	ヘリコプター運搬日
	小学校・保育園行事日
赤字	送電線工事現場休日

中央アルプストンネル(萩の平)だより

2021年1月
NO.5



清水JV所長 阿部 浩

旧年中は中央新幹線工事にご協力を賜り感謝申し上げます
 本年は道路拡幅工事が本格的に始まりますが、皆様にご迷惑をお掛けしないよう全力で取り組んでまいります
 これまで同様ご理解とご協力を
 お願い申し上げます

迎春

作業状況

現在、施工ヤードの伐採が終わり、ヤード進入路の伐採を行っております。村道1-20号線近くの伐採を行う際は、安全確保のため片側規制を行う場合がありますので、ご協力をお願いいたします。また、積雪の状況により除雪作業を行わせていただきます。

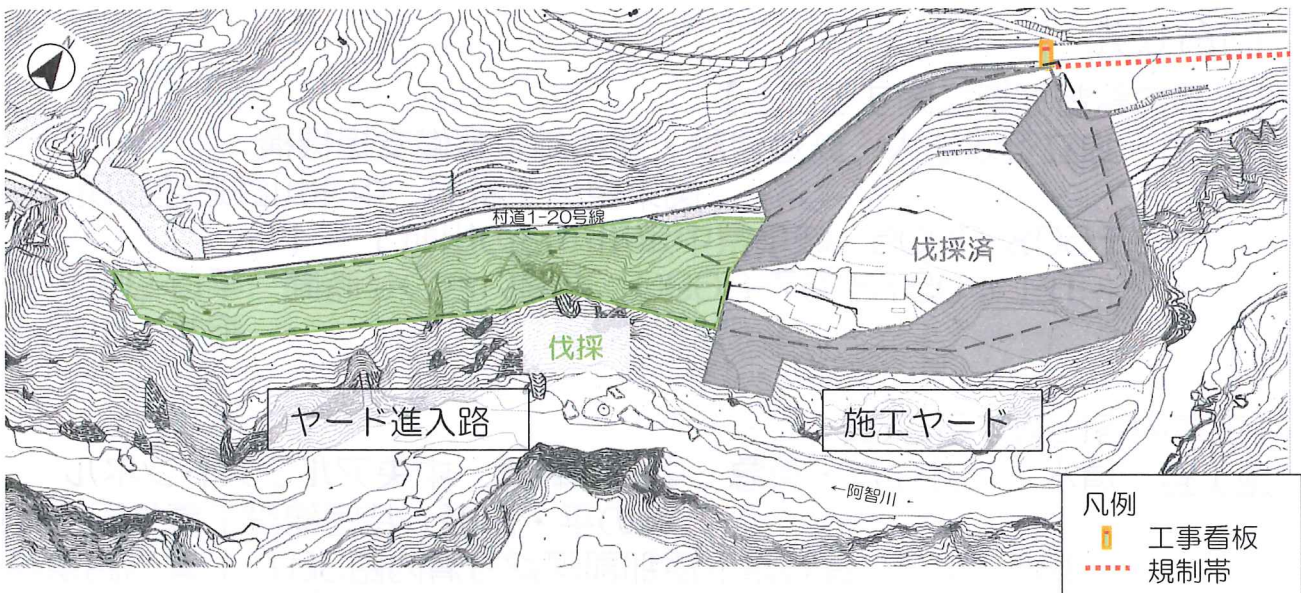

工事写真

伐採



チェーンソーを用いて伐採を行っています。

集積・玉切



重機を用いて伐木を集積し、玉切りしています。

※伐木がご入用の方は清内路振興室までご連絡下さい。
(清内路振興室TEL：0265-46-2001)

2月の作業予定

※資材搬入車両は、片道の台数です。

令和3年2月	1	2	3	4	5	6	7	8	9	10	11	12	13	14	15	16	17	18	19	20	21	22	23	24	25	26	27	28
	月	火	水	木	金	土	日	月	火	水	木	金	土	日	月	火	水	木	金	土	日	月	火	水	木	金	土	日
伐採工	伐採・搬出																											
資材搬入車両 予定台数	4～6台/日							4～6台/日							4～6台/日							5～8台/日						

工事計画の進捗状況により、1月中旬から開始予定であった道路改良工事の準備作業は、延期しました。
※コロナ対策については、引続き万全の対策をとって工事を進めていきます。

問合せ先

【工事の監督指導に関すること】

発注者 独立行政法人 鉄道建設・運輸施設整備支援機構

関東甲信工務局 中津川鉄道建設所

〒508-0005 岐阜県中津川市日の出町1-45

TEL：0573-67-8690 ※問い合わせ時間 平日 9時～17時
担当：小森, 三条

【工事内容に関すること】

施工者 清水・三井住友・東急 中央新幹線、中央アルプストンネル

(萩の平・広瀬) 特定建設工事共同企業体

〒395-0401 長野県下伊那郡阿智村清内路387-1 清内路事務所

TEL：0265-48-5736 ※問い合わせ時間 平日 9時～17時
担当：阿部, 秋山